Perfectoriya
Будівельна компанія

Будуємо нові потужності

Товариство з обмеженою відповідальністю «Будівельна компанія «ПЕРФЕКТОРІЯ»

2019

засновано 07 серпня
2019 року в м. Києв

41.20

основний вид діяльності: Будівництво
житлових і нежитлових будівель

До 2019го року наша команда працювала в складі компанії «Буд Експресс».
Спеціалізація та ж сама – комерційна нерухомість

ЛІЦЕНЗІЯ

ДЕРЖАВНА АРХІТЕКТУРНО-БУДІВЕЛЬНА ІНСПЕКЦІЯ УКРАЇНИ

Дата прийняття рішення та номер наказу про видачу ліцензії	11 вересня 2019 р. № 51-Л

Господарська діяльність з будівництва об'єктів, що за класом наслідків (відповідальності) належать до об'єктів з середніми та значними наслідками

(за переліком видів робіт згідно з додатком)

Товариство з обмеженою відповідальністю "БУДІВЕЛЬНА КОМПАНІЯ "ПЕРФЕКТОРІЯ"

Код згідно з ЄДРПОУ юридичної особи, реєстраційний номер платника податків ліцензіата – фізичної особи – підприємця або серія, номер та дата видачі паспорта фізичної особи – підприємця, яка через свої релігійні переконання відмовилася від прийняття реєстраційного номера облікової картки платника податків, повідомила про це відповідний контролюючий орган та має відмітку в паспорті	43157853
Місцезнаходження юридичної особи або місце проживання фізичної особи – підприємця	01021, м. Київ, вул. ІНСТИТУТСЬКА, будинок 16, офіс 1/01
Наявність додатка на	1 стор.
Початок дії ліцензії	з 11 вересня 2019 р.
Дата видачі	23 вересня 2019 р.

Перший заступник Голови **В.В. Філончук**

Товариство з обмеженою відповідальністю "БУДІВЕЛЬНА КОМПАНІЯ "ПЕРФЕКТОРІЯ"

Додаток до ліцензії, виданої Держархбудінспекцією наказ №51-Л від 11 вересня 2019 р. (без ліцензії недійсний)

ПЕРЕЛІК ВИДІВ РОБІТ ІЗ ПРОВАДЖЕННЯ ГОСПОДАРСЬКОЇ ДІЯЛЬНОСТІ З БУДІВНИЦТВА ОБ'ЄКТІВ, ЩО ЗА КЛАСОМ НАСЛІДКІВ (ВІДПОВІДАЛЬНОСТІ) НАЛЕЖАТЬ ДО ОБ'ЄКТІВ ІЗ СЕРЕДНІМИ ТА ЗНАЧНИМИ НАСЛІДКАМИ (СС2, СС3)

Код	Вид робіт	Клас наслідків
1.00.00	***БУДІВЕЛЬНІ ТА МОНТАЖНІ РОБОТИ ЗАГАЛЬНОГО ПРИЗНАЧЕННЯ:***	
1.01.00	*Улаштування основ та фундаментів збірних та монолітних*	СС2,СС3
1.04.00	*Зведення металевих конструкцій*	СС2,СС3
1.05.00	*Зведення збірних бетонних та залізобетонних конструкцій*	СС2,СС3
1.06.00	*Зведення монолітних бетонних, залізобетонних та армоцементних конструкцій*	СС2,СС3
1.07.00	*Зведення кам'яних та армокам'яних конструкцій*	СС2,СС3
1.08.00	*Зведення дерев'яних конструкцій*	СС2,СС3
1.12.00	*Монтаж технологічного устаткування*	СС2,СС3
1.13.00	***Виконання пусконалагоджувальних робіт:***	
1.13.01	*електротехнічних пристроїв*	СС2,СС3
1.13.02	*автоматизованих систем управління*	СС2,СС3
1.13.03	*систем вентиляції та кондиціонування повітря*	СС2,СС3
1.13.04	*підйомно-транспортного устаткування*	СС2,СС3
1.13.05	*металообробного устаткування*	СС2,СС3
1.13.06	*холодильних і компресорних установок*	СС2,СС3
1.13.07	*теплоенергетичного устаткування*	СС2,СС3
1.13.08	*деревообробного устаткування*	СС2,СС3
1.13.09	*водопостачання та водовідведення*	СС2,СС3
2.00.00	***БУДІВНИЦТВО ОБ'ЄКТІВ ІНЖЕНЕРНОЇ ІНФРАСТРУКТУРИ:***	
2.01.00	***Монтаж внутрішніх інженерних мереж, систем, приладів і засобів вимірювання, іншого обладнання:***	
2.01.01	*Водопостачання та водовідведення*	СС2,СС3
2.01.02	*Опалення*	СС2,СС3
2.01.03	*Вентиляції і кондиціювання повітря*	СС2,СС3
2.01.04	*Газопостачання*	СС2,СС3
2.01.05	*Технологічних трубопроводів*	СС2,СС3
2.01.06	*Електропостачання і електроосвітлення*	СС2,СС3
2.01.07	*Засобів автоматизації і контрольно-вимірювальних приладів, зв'язку, сигналізації, радіо, телебачення, інформаційних мереж*	СС2,СС3
2.02.00	***Монтаж зовнішніх інженерних мереж, систем, приладів і засобів вимірювання, іншого обладнання:***	
2.02.01	*Водопостачання та водовідведення*	СС2,СС3
2.02.02	*Теплопостачання*	СС2,СС3
2.02.03	*Газопостачання*	СС2,СС3
2.02.05	*Електропостачання і електроосвітлення*	СС2,СС3
2.02.06	*Зв'язку, сигналізації, радіо, телебачення, інформаційних мереж*	СС2,СС3
2.03.00	*Монтаж інженерних споруд*	СС2,СС3

* * *

Перший заступник Голови ***В.В. Філончук***

Спеціалізація Компанії

Головна потужність нашої команди – рекордні строки реалізації проектів!

Ми спеціалізуємся на виконанні функції генпідрядника

Безпосередньо в нашу компетенцію входить:

- Загальнобудівельні роботи
- Інженерія – ОВ, ОВіК, ЕТР, СКС

Для виконання вузькоспеціалізованих робіт ми залучаємо професійні команди наших партнерів

Інженерний склад / Кошторисники / Менеджери з постачання / Прораби / Виробничий склад

Наша Команда

Ми пишаємось кожним членом нашої команди!
Ми динамічні та гнучкі! І впевнені, що наша команда готова до будь-яких викликів!

Компетенції / Послуги

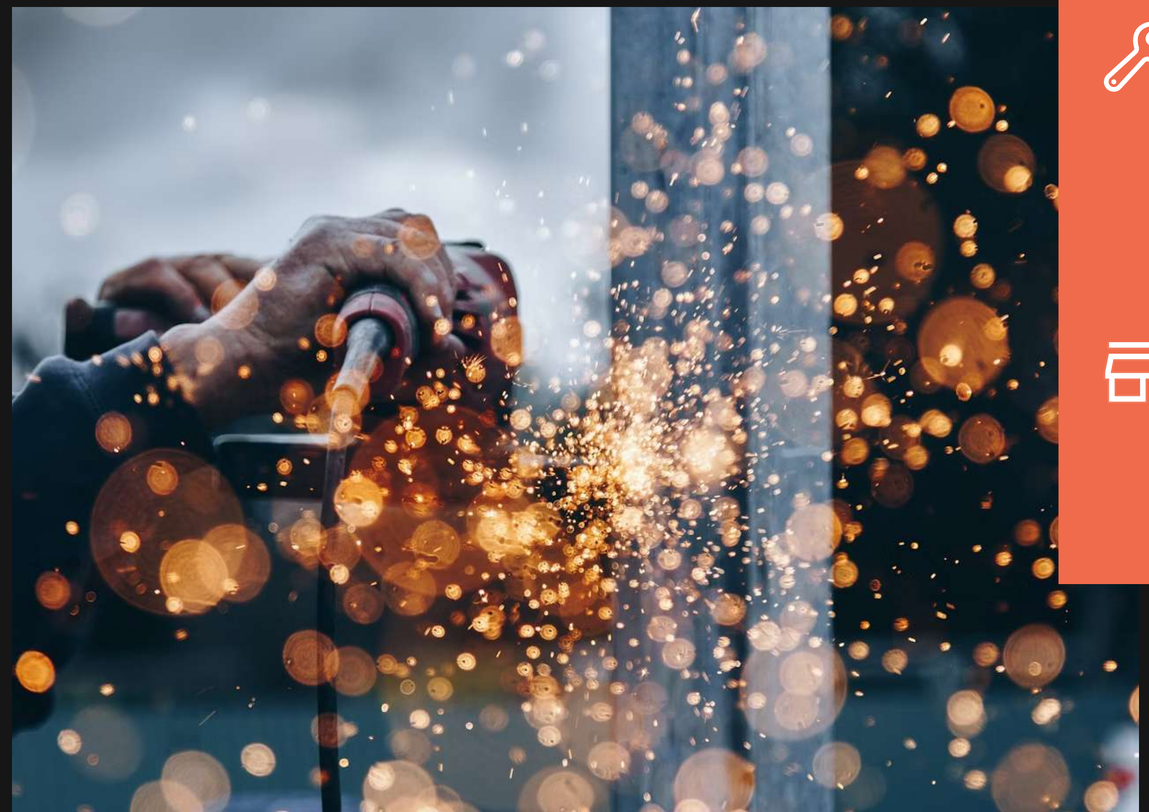

Будівництво рітейл

(супермаркети, магазини)

Реконструкція та капітальний ремонт будівель

Будівництво комерційних об’єктів

(ресторани, офіси, склад)

Будівництво рітейл

(супермаркети, магазини)

Наша команда глибоко розуміється на особливостях та потребах роздрібної торгівлі в Україні. Реалізовуємо проєкти навіть з надскладними вимогами (технічними або часовими).

Втілюємо інновації та створюємо ефективні та привабливі середовища для вашого бізнесу

Реконструкція та капітальний ремонт будівель

Повна відповідальність за весь цикл будівництва

Ми адепти ефективних рішень та впровадження інноваційних будівельних технологій. Створимо максимальні функціональність і комфорт будівлі для вашого бізнесу

- Технічне завдання та дефектування об’єктів будівництва
- Проєктування
- Демонтаж
- Водопостачання та каналізація
- Вентиляція та система опалення
- Електромонтаж
- Пусконалагоджувальні роботи
- Інтернет, сигналізація, системи оповіщення, ТВ
- Оздоблення приміщень

Будівництво комерційних об’єктів

(ресторани, офіси, склад)

Perfectoriya - досвідчена команда у будівництві комерційних об'єктів різної складності. Втілюємо у життя проєкти будь-якої масштабності, починаючи від будівництва ресторанів, офісів та магазинів і закінчуючи великими торговими центрами та складами

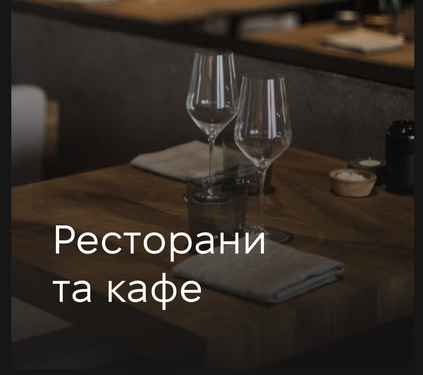

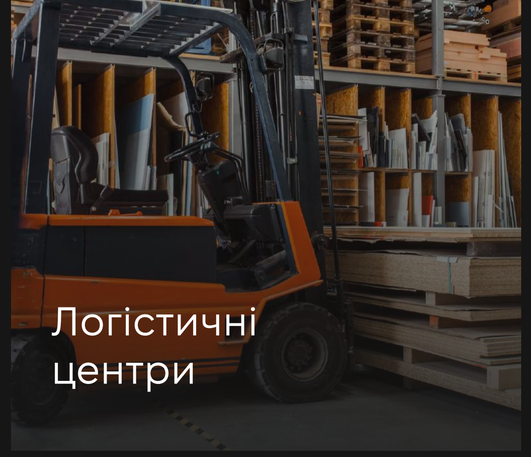

Perfectoriya будує

↗

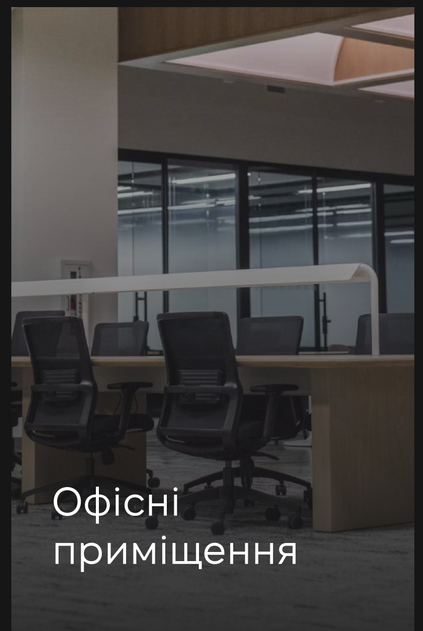

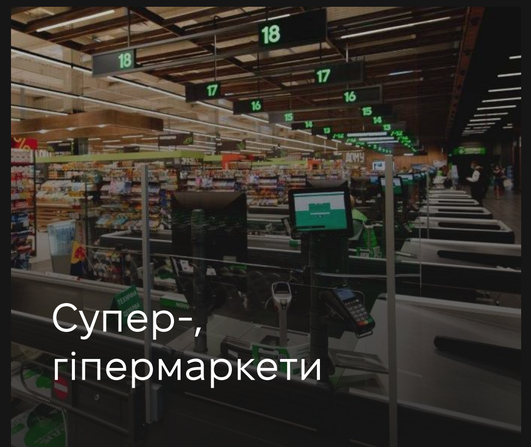

Збудовані Об’єкти

50 000+ м2 торговельних площ

7 років партнерства з Novus

Гастропаб Seven Hills

Реновація гастропабу Seven Hills у центру Києва.

Площа	Локація	Термін виконання
186 m 2	Київ	1 міс.

м. Київ, вул. Січових Стрільців, 79

Дім-ресторан Кухместер

Реалізували генеральний підряд будівництва триповерхового дому - ресторану з безліччю цікавинок: відкритою літньою кухнею, окремою сценою для концертів, великими залами та дитячим простором.

Площа	Локація	Термін виконання
450 m 2	Київ	1,5 міс.

м. Київ, вул. Єлизавети Чавдар, 36

Супермаркети NOVUS

Здійснили генеральний підряд будівництва сучасних супермаркетів мережі Novus у рекордно короткі терміни. Створили інноваційні простори для зручних та сучасних покупок.

Площа
20 384 m 2
за останні роки

Локація
Київ

Термін виконання
2-6 міс. / об'єкт

17 об'єктів

ІНШІ РЕАЛІЗОВАНІ ОБ'ЄКТИ

Замовник / мережа	№	Об'єкт	Локація
МЕРЕЖА МАГАЗИНІВ "NOVUS"	01	Маркет / генпідряд	Київ, вул. Ломоносова
	02	Маркет / генпідряд	Київ, Дніпровська набережна
	03	Маркет / генпідряд	Київ, вул. Єлизавети Чавдар
	04	Маркет / генпідряд	Київ, вул. Декабристів
	05	Офіси / генпідряд	Київ, пр-кт. Ген. Ватутіна, 2Т ТРЦ "SKY MALL"
	06	Маркет / генпідряд	Київ, вул. Пулюя, 8а
	07	Маркет / генпідряд	Київ, вул. Біляшевського, 10
	08	Маркет / генпідряд	Київ, вул. Бульварно-Кудрявська, 15
	09	Маркет / генпідряд	Київ, пр-кт. Маяковського, 85
	10	Переключення магазину на альтернативне живлення (ДГ)	Київ та Київська область (14 маркетів)

ІНШІ РЕАЛІЗОВАНІ ОБ'ЄКТИ

Замовник / мережа	№	Об'єкт	Локація
МЕРЕЖА МАГАЗИНІВ "BILLA"	11	Експертна оцінка	Київ - оцінка стану, складання ТЗ (16 маркетів)
	12	Реконструкція / генпідряд	Київ - реконструкція/ребрендінг двох маркетів в термін 9 робочих днів
ГАСТРОПАБ SEVEN HILL	13	Реновація	Київ, вул. Січових Стрільців, 79
ДІМ-РЕСТОРАН КУХМЕЙСТЕР	14	Генпідряд	Київ, вул. Єлизавети Чавдар, 36
QUEEN COUNTRY	15	Капітальний ремонт	Козин, Київська обл., Обухівське шосе, 55

Також маємо досвід в реалізації об'єктів банківської системи, освітніх закладів, бутіків в ТРЦ та ін.

Контакти
Підприємства

Адреса	01021, м. Київ, вул. Інститутська, буд. 16, оф. 1/01
Код ЄДРПОУ	43157853
ІПН	431578526557
Директор	Пістолькорс Денис Ігорович

+38 067 355 4929

+38 067 502 7470

office@perfectoriya.com